ORGANOGRAM ANTONI VAN LEEUWENHOEK

STAND PER 1 JULI 2023

ANTONI VAN LEEUWENHOEK
NEDERLANDS KANKER INSTITUUT

RAAD VAN TOEZICHT

RAAD VAN BESTUUR

- Portefeuillehouder Wetenschapsbeleid
- Portefeuillehouder Organisatie & Bedrijfsvoering
- Portefeuillehouder Zorg & Zorgontwikkeling

AVL Academie

Human Resources

- HR Advies en Beleid
- HR Health Services
- HR Recruitment
- HR Services

Informatievoorziening, Finance & Control

- Financiële Administratie
- Informatievoorziening & Control
- Projectcontrol
- Salarisadministratie
- Zorgadministratie

Informatisering & Automatisering

Kwaliteit & Veiligheid

- Infectiepreventie
- Kwaliteit & Veiligheid

Marketing, Communicatie & Fondsenwerving

Staf Raad van Bestuur

- Bestuurlijke en Juridische zaken
- Bestuurssecretariaat & Ambtelijke secretariaten
- Informatiebeveiliging & Privacy
- Klachtenfunctionarissen
- NedMec
- Programmamanagers Strategie & Innovatie
- Strategie & Beleid

Vastgoed & Services

- Bedrijfsbureau
- Hospitality & Services
- Inkoop
- Vastgoed
- Veiligheid & Milieu

Heelkundig Oncologische Disciplines

Vakgroepen
- Algemene Chirurgie
- Anaesthesiologie
- Dermatologie
- Gynaecologie
- Hoofd-halschirurgie
- Plastische chirurgie
- Urologie

Afdelingen
- Intensive Care
- OK-complex
- Onderzoek- en Behandelcentrum
- Verpleegetage 4
- Verpleegetage 5
- Verpleegetage 6

Medisch Oncologische Disciplines

Vakgroepen
- Interne Geneeskunde
- Longziekten
- Maag-, darm-, leverziekten
- Neurologie
- Psychiatrie

Afdelingen
- Centrum voor Kwaliteit van Leven
- Clinical Research Unit
- Dagbehandeling
- Opname
- Polikliniek
- Spoedafdeling

Beeld

Vakgroepen
- Klinische Medische Fysica Algemeen
- Klinische Medische Fysica Radiotherapie
- Nucleaire Geneeskunde
- Radiologie
- Radiotherapie

Afdelingen
- Klinische Fysica en Instrumentatie Algemeen
- Nucleaire Geneeskunde
- Radiologie
- Radiotherapie

Diagnostisch Oncologische Disciplines

Vakgroepen
- Klinische Chemie
- Klinische Genetica
- Pathologie

Afdelingen
- Algemeen Klinisch Laboratorium
- Klinische Genetica
- Pathologie

Apotheek & Wetenschappelijke Administratie

Wetenschappelijke Administratie
- Biostatistiek
- Clinical Trial Service
- Registratie

Apotheek
- Laboratorium
- Onderzoek
- Productie/Bio Therapeutics Unit
- Quality Assurance
- Radionucliden-bereiding
- Uitgifte en Magazijn/ Cytostatica-bereiding
- Ziekenhuis-farmacie

Research

- Biochemie
- Celbiologie
- Farmacologie
- Genregulatie
- Klinische Farmacologie
- Moleculaire carcinogenese
- Moleculaire genetica
- Moleculaire oncologie & Immunologie
- Moleculaire pathologie
- Oncogenomics
- Psychosociaal onderzoek & Epidemiologie
- Tumorbiologie & Immunologie
- Research-faciliteiten
- Knowledge Transfer & Contracting

Centrum voor Vroegdiagnostiek

ORGANOGRAM ANTONI VAN LEEUWENHOEK

STAND PER 1 JULI 2023

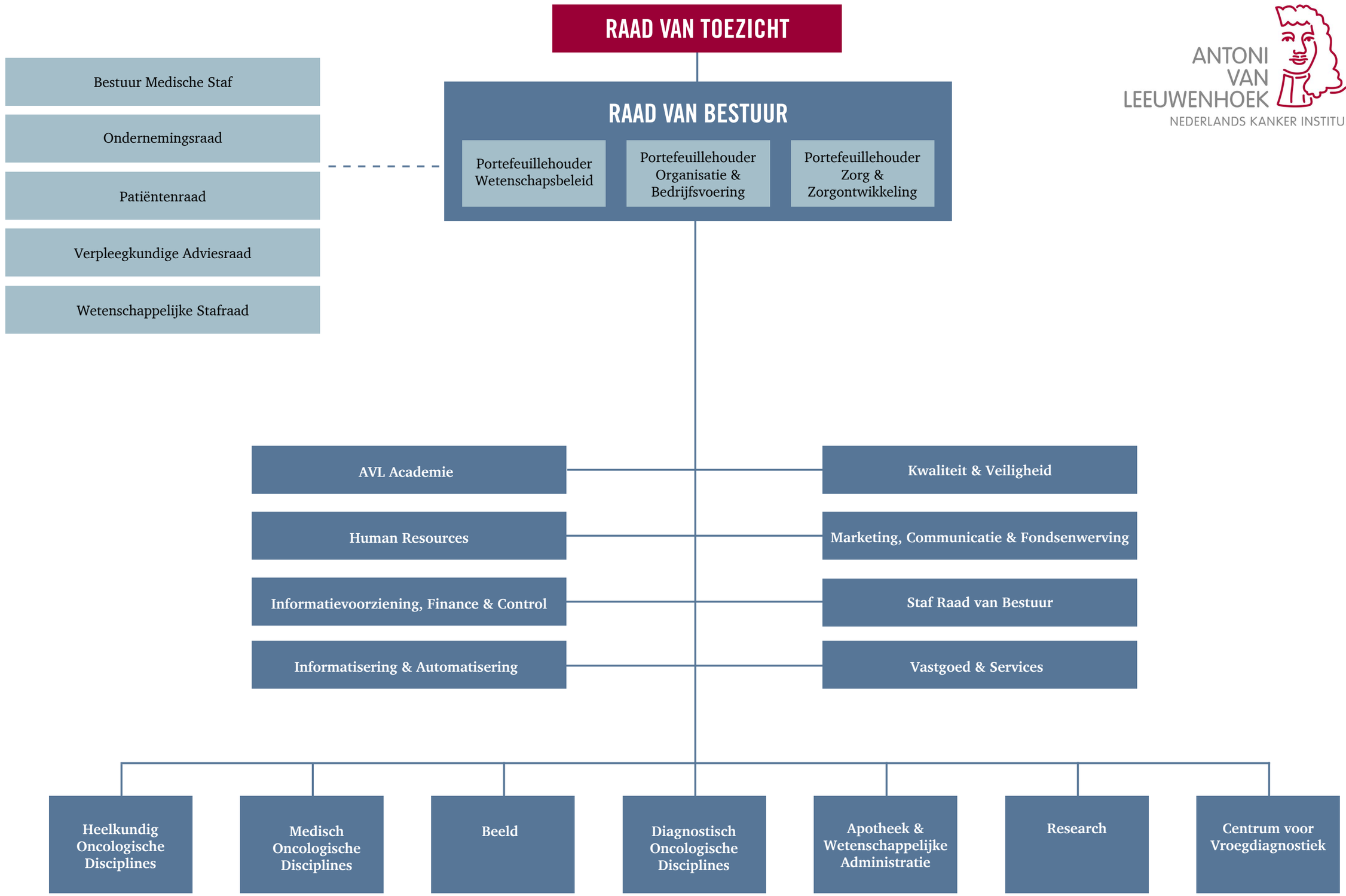

ANTONI VAN LEEUWENHOEK
NEDERLANDS KANKER INSTITUUT