ORGANOGRAM ANTONI VAN LEEUWENHOEK

STAND PER 1 JANUARI 2025

ANTONI VAN LEEUWENHOEK
NEDERLANDS KANKER INSTITUUT

RAAD VAN TOEZICHT

RAAD VAN BESTUUR

- Voorzitter Raad van Bestuur
- Lid Raad van Bestuur met portefeuille Zorg & Zorgontwikkeling
- Lid Raad van Bestuur Scientific Director NKI
- Lid Raad van Bestuur met portefeuille Bedrijfsvoering

Informatievoorziening, Finance & Control

- Financiële Administratie
- Informatievoorziening & Control
- Projectcontrol
- Salarisadministratie
- Zorgadministratie

Informatisering & Automatisering

- Informatie- & strategisch portfoliomanagement
- Medische Apps
- IT Operations
- Wetenschappelijke Informatievoorziening

Kernstaf Raad van Bestuur

- Bestuursbureau
- Strategieafdeling
- Integraal Capaciteitsmanagement
- Coördinator Tumorwerkgroepen
- Informatiebeveiliging & Privacy
- Internal Audit

Kwaliteit & Veiligheid

- Infectiepreventie
- Kwaliteit & Veiligheid

Marketing, Communicatie & Fondsenwerving

People & Organisation

- P&O Strategy, Projects & Advice
- P&O Career Services
- Academy
- P&O Support

Vastgoed & Services

- Stafbureau
- Food & Beverage
- Hospitality & Services
- Inkoop
- Vastgoed
- Veiligheid & Milieu

Heelkundig Oncologische Disciplines

Vakgroepen
- Algemene Chirurgie
- Anaesthesiologie
- Dermatologie
- Gynaecologie
- Hoofd-halschirurgie
- Plastische chirurgie
- Urologie

Afdelingen
- Intensive Care
- OK-complex
- Onderzoek- en Behandelcentrum
- Opname
- Verpleegetage 4
- Verpleegetage 5
- Verpleegetage 6

Medisch Oncologische Disciplines

Vakgroepen
- Interne Geneeskunde
- Longziekten
- Maag-, darm-, leverziekten
- Neurologie
- Psychiatrie
- Tumoroverstijgend (Palliatief Zorg Team, Revalidatie, Geriatrie, Microbiologie, Infectiologie)

Afdelingen
- Acute Zorg (SAZU)
- Bedrijfsbureau HOD-MOD
- Centrum voor Kwaliteit van Leven
- Clinical Research Unit
- Dagbehandeling
- Medisch secretariaat
- Polikliniek
- WAN-hoofden

Beeld

Vakgroepen
- Klinische Medische Fysica Algemeen
- Klinische Medische Fysica Radiotherapie
- Nucleaire Geneeskunde
- Radiologie
- Radiotherapie

Afdelingen
- Klinische Fysica en Instrumentatie Algemeen
- Nucleaire Geneeskunde
- Radiologie
- Radiotherapie

LABS

Vakgroepen
- Klinische Chemie
- Klinische Genetica
- Pathologie
- Ziekenhuisfarmacie

Afdelingen
- Algemeen Klinisch Laboratorium
- Apotheek
- Klinische Genetica
- Pathologie
- Wetenschappelijke Administratie

NKI: Research

Divisies
- Biochemie
- Celbiologie
- Farmacologie
- Genregulatie
- Klinische Farmacologie
- Moleculaire carcinogenese
- Moleculaire genetica
- Moleculaire oncologie & Immunologie
- Moleculaire pathologie
- Oncogenomics
- Psychosociaal onderzoek & Epidemiologie
- Tumorbiologie & Immunologie
- Research-faciliteiten
- Knowledge Transfer & Contracting

Centrum voor Vroegdiagnostiek

Zorgpaden
- Borstkanker
- Darmkanker
- Huidkanker
- Longkanker
- Prostaatkanker
- Slokdarmkanker

ORGANOGRAM ANTONI VAN LEEUWENHOEK

STAND PER 1 JANUARI 2025

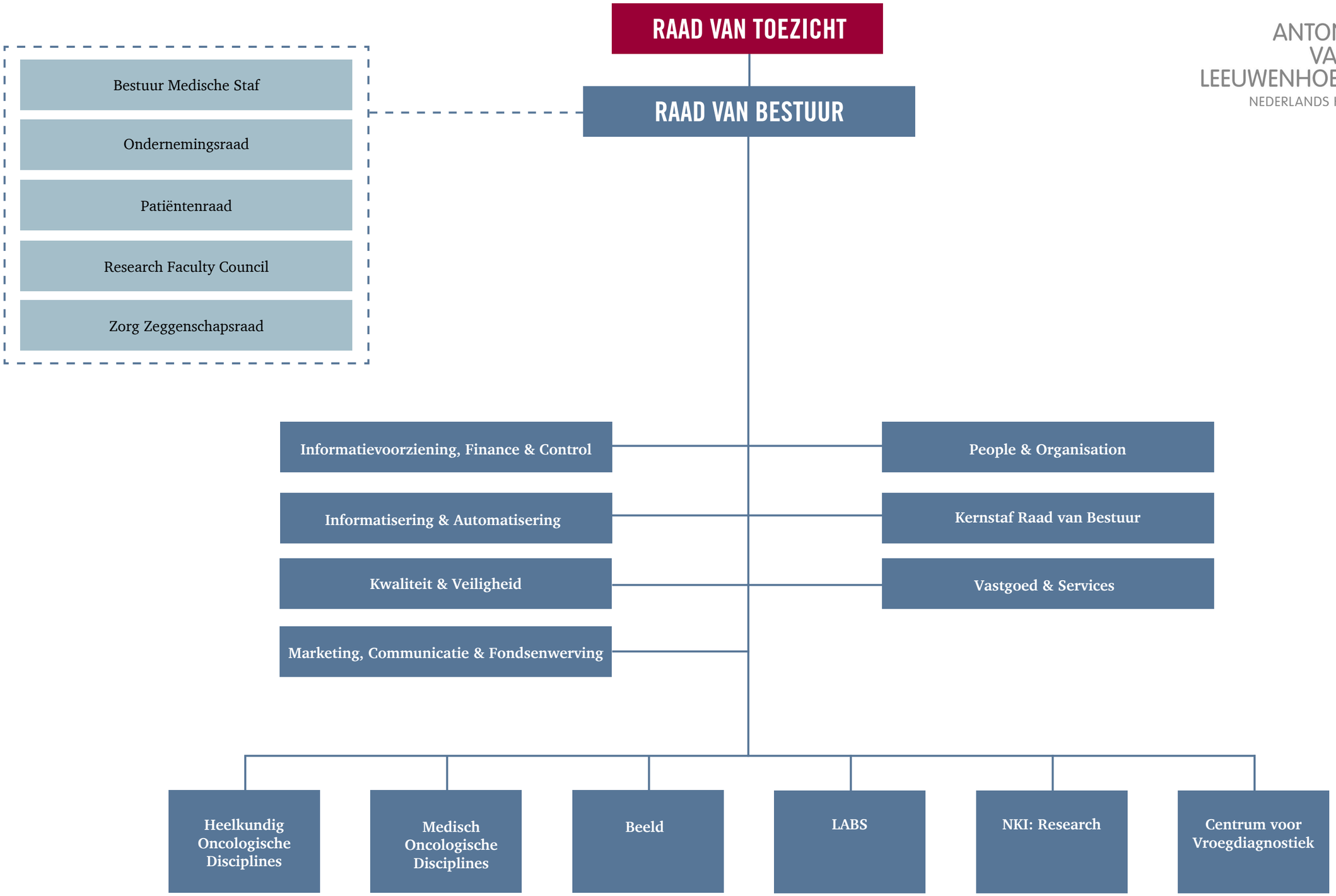

ANTONI VAN LEEUWENHOEK
NEDERLANDS KANKER INSTITUUT