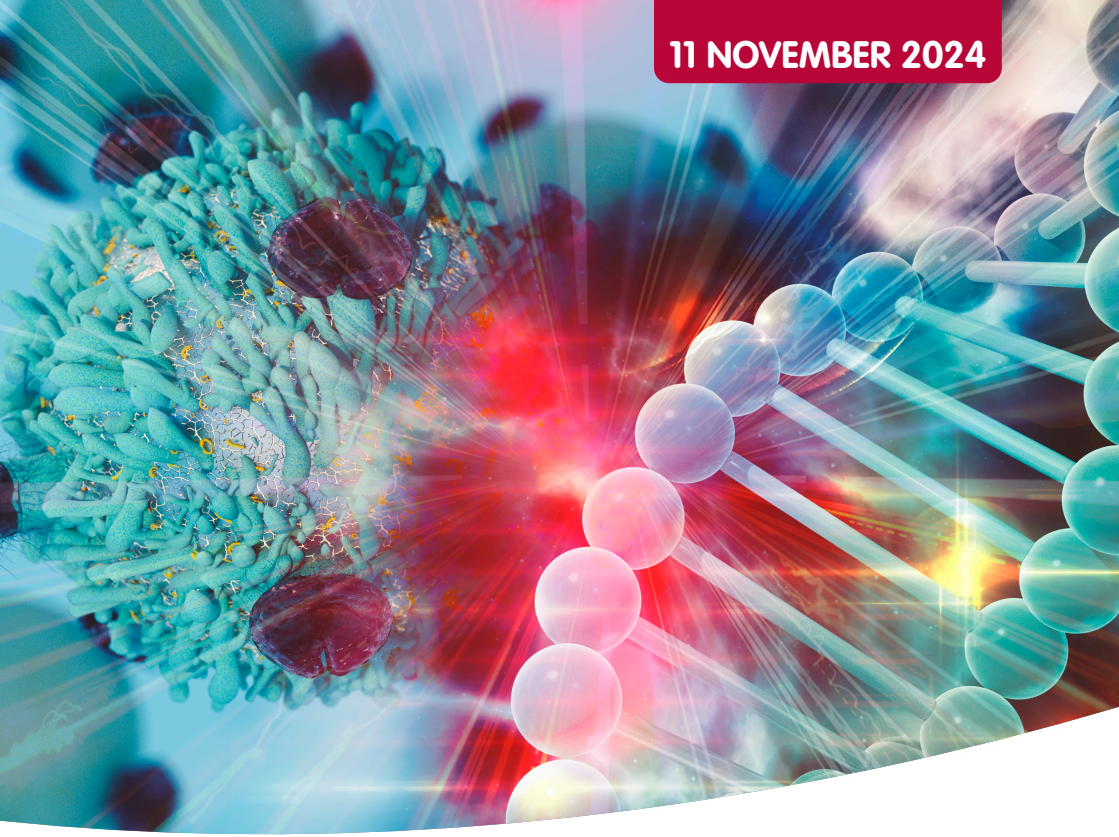

11 NOVEMBER 2024

UITNODIGING

DRUP SYMPOSIUM 2024

LUMC

Erasmus MC
Universitair Medisch Centrum Rotterdam

ANTONI VAN LEEUWENHOEK
NEDERLANDS KANKER INSTITUUT

Op maandag 11 november 2024 organiseert de DRUP studie een landelijk DRUP symposium.

We zijn inmiddels 8 jaar en 1600 inclusies verder sinds de start van de DRUP studie in 2016. Het is daarom tijd voor een update over de voortgang van DRUP.

Tijdens deze scholingsavond zullen wij belangrijke studieresultaten bespreken, gaan we in op internationale samenwerkingen en zal er met betrokken partijen gesproken worden over DRUP en DAP in de toekomst.

U bent van harte uitgenodigd met alle leden van het lokale studieteam en betrokken collega's.

Het symposium vindt plaats in het Centraal Museum Utrecht.

Aan het symposium zijn geen kosten verbonden. We verzoeken u wel van tevoren in te schrijven.

We kijken ernaar uit u te ontmoeten op 11 november en verheugen ons op een leerzame en inspirerende avond!

Namens het gehele DRUP Studie Team,

Prof. Dr. Emile Voest, AvL
Prof. Dr. Hans Gelderblom, LUMC
Prof. Dr. Henk Verheul, EMC
Studiecoördinatoren: Ilse Spiekman, Karlijn Verkerk, Soemeya Haj Mohammad, Floor Verbeek, Hans Timmer, Maud van Maren

11 NOVEMBER 2024

PROGRAMMA

16:30 - 17:00	**Ontvangst en registratie**
17:00 - 18:00	**Voortgang DRUP en DAP, voorzitter Henk Verheul**
17:00 - 17:05	Welkomstwoord door Henk Verheul, principal investigator
17:05 - 17:20	Effectiviteit en veiligheid van olaparib in tumoren met HRR-alteraties (spreker: Ilse Spiekman, studie coördinator DRUP)
17:20 - 17:35	Effectiviteit en veiligheid van crizotinib in MET gemuteerde longkanker (spreker: Karlijn Verkerk, studie coördinator DRUP)
17:35 - 17:50	MSI tumoren en gamma delta T cellen (spreker: Joris van de Haar, postdoc NKI)
17:50 - 18:00	DAP incl. preliminaire resultaten NTRK-remmers (spreker: Hans Timmer, studie coördinator DRUP)
18:00 - 18:45	**Buffet**
18:45 - 19:30	**Klinisch perspectief: waivers en internationale samenwerking, voorzitter Hans Gelderblom**
18:45 - 19:00	De impact van protocol waivers op veiligheid en studieresultaten (spreker: Laurien Zeverijn, voormalig studie coördinator DRUP)
19:00 - 19:10	Radiotherapie waivers en behandeling in DRUP (spreker: Maud van Maren, studie coördinator DRUP)
19:10 - 19:30	Internationale samenwerking door Hans Gelderblom, principal investigator
19:30 - 19:45	**Pauze**
19:45 - 20:45	**DRUP en DAP in de toekomst: het perspectief van zorgverzekeraar, farmacie en ZiNL, voorzitter Emile Voest**
19:45 - 20:00	Sahar van Waalwijk van Doorn-Khosrovan, adviserend apotheker bij CZ/CieBAG
20:00 - 20:15	Ilse van Hensbeek, medisch directeur AstraZeneca
20:15 - 20:30	Lonneke Timmers, secretaris/adviseur Wetenschappelijke Adviesraad, ZiNL
20:30 - 20:45	Afsluiting door Emile Voest, principal investigator

Locatie
Centraal Museum Utrecht
Locatie Tuinzaal
Nicolaasdwarsstraat 14
3512 XA Utrecht

Route
https://www.centraalmuseum.nl/nl/plan-je-bezoek/adres-en-route

Inschrijven
Het symposium is kosteloos bij te wonen. Inschrijven is wel verplicht en kan via deze link:
https://www.nki-avl-event.nl/drupsymposium2024

Meer informatie
Voor vragen over uw inschrijving en/of informatie over het symposium kunt u contact opnemen met Maud van Maren via drup@nki.nl

LUMC

Erasmus MC
Universitair Medisch Centrum Rotterdam

ANTONI VAN LEEUWENHOEK
NEDERLANDS KANKER INSTITUUT